

MODULARIO
F. - Cat. 5. 7. - 315



MINISTERO DELLE FINANZE
DIREZIONE GENERALE DEL CATASTO E DEI SERVIZI TECNICI ERARIALI

Mod. B (Nuovo Catasto Edilizio Urbano)

Lire
20

NUOVO CATASTO EDILIZIO URBANO

(R. DECRETO-LEGGE 13 APRILE 1959, N. 652)

Planimetria dell'immobile situato nel Comune di Roma Via Beethoven
Ditta Societa' Immobiliare "Milano"
Allegata alla dichiarazione presentata all'Ufficio Tecnico Erariale di Roma

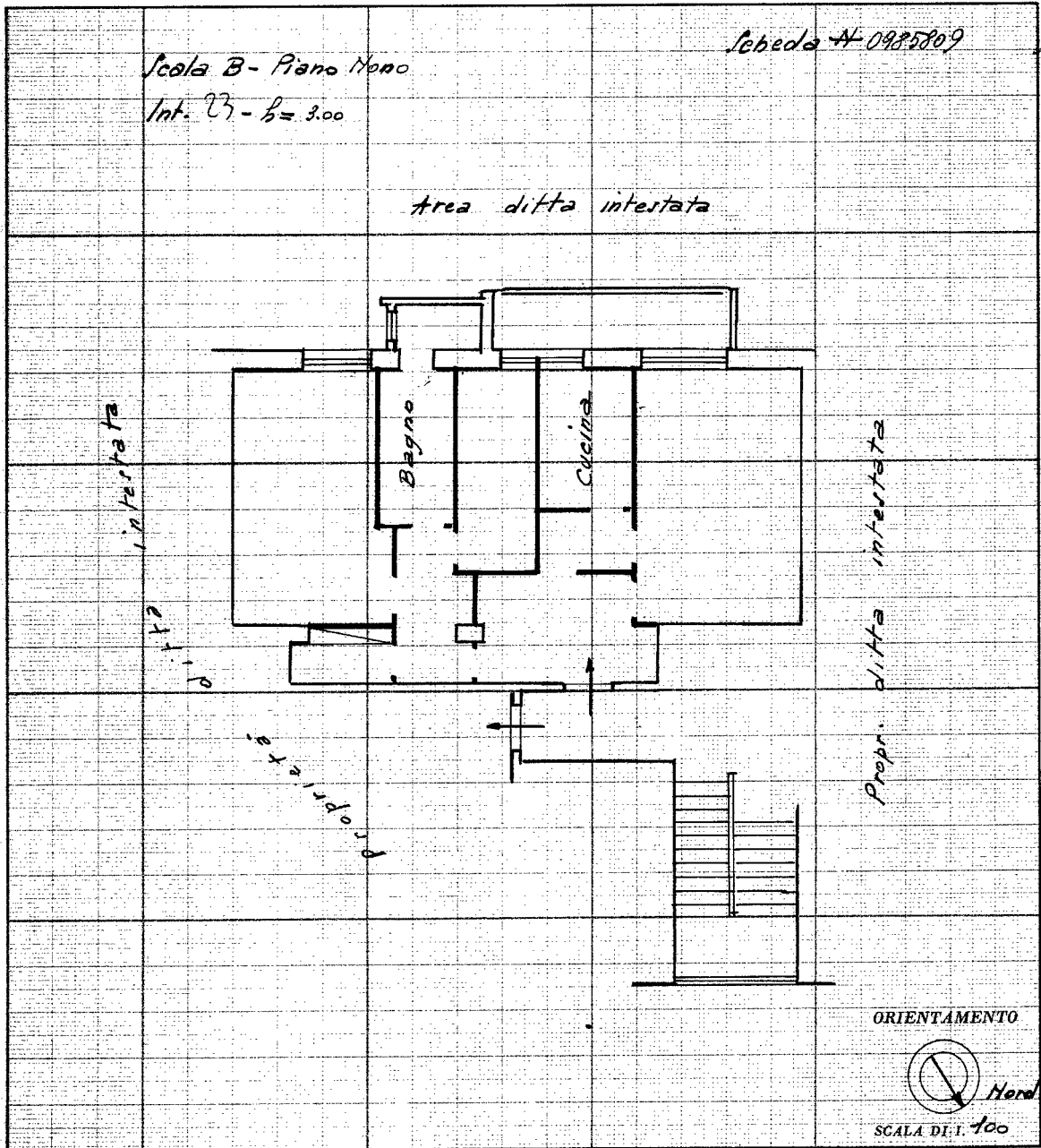

SPAZIO RISERVATO PER LE ANNOTAZIONI D'UFFICIO

DATA	
PROT. N°	

Compilata dal Geom. F. Di Biagio
(Titolo, nome e cognome del tecnico)
 Iscritto all'Albo dei Geometri della Provincia di Roma
 DATA 12/10/1961
 Firma: F. Di Biagio

Ultima planimetria in atti

inm 01

Catasto dei Fabbricati - Situazione al 07/06/2023 - Comune di ROMA(H501) - < Foglio 854 - Particella 103 - Subalterno 44 >
VIALE BEETHOVEN n. 50-52 Scala B Interno 23 Piano 8